MERCATOR

Instrukcja używania

Poniższej instrukcji należy używać w powiązaniu ze szczegółowymi informacjami umieszczonymi na opakowaniu.

Skrócony opis produktu

Nitrylowe ochronne, bezpudrowe, niesterylne rękawice do jednorazowego użytku. Nazwa produktu "MERCATOR gogrip"

Pełny opis produktu

Surowiec	: nitryl
Powierzchnia zewnętrzna	: diamentowa tekstura
Powierzchnia wewnętrzna	: polimeryzowana + chlorowana
Mankiet	: równomiernie rolowany
Kolor	: niebieski
Kształt	: oburęczny, pasujący na prawą i lewą dłoń
Rozmiary	: S (6-7), M (7-8), L (8-9), XL (9-10), XXL (10-11)
Ilość w opakowaniu jednostkowym	: 50 sztuk wg wagi
Okres ważności	: 3 lata (od daty produkcji)

Wskazania dotyczące przechowywania

Zalecane jest przechowywanie rękawicy w suchym miejscu, w temperaturze 5-35°C i chronienie przed oddziaływaniem światła słonecznego i fluorescencyjnego.
Rękawice przechowywać w odległości nie mniejszej niż 1 m od urządzeń grzewczych, źródeł ognia i ozonu. Nie przechowywać w bezpośrednim sąsiedztwie rozpuszczalników, olejów, paliw smarów.

Kontakt z żywnością

Rękawice są oznakowane piktogramem kontaktu z żywnością i spełnią warunki Rozporządzenia (WE) Nr 1935/2004 w sprawie materiałów, Dyrektywy Komisji Europejskiej 93/11/EWG i Rezolucji Rady Europy AP (2004) 4 oraz wymagania Europejskiego Rozporządzenia Nr 2023/2006 w sprawie Dobrej Praktyki Produkcyjnej. Rękawice są odpowiednie do użytku przy każdym typie żywności i zostały przetestowana na Migracje Globalną zgodnie z EN 1186:

Płyn modelowy imitujący żywność (testowane przez 0.5h w 40°C)	Wyniki (Limit 10mg/cm²)
3% Kwas octowy	Spełnia
10% Etanol	Spełnia
20% Etanol	Spełnia
50% Etanol	Spełnia
Oliwa z oliwek	Spełnia

ŚOI klasyfikacja i zgodność z normami

Rękawice zaklasyfikowane jako Środek Ochrony Indywidualnej – kategorii III zgodnie z załącznikiem II Rozporządzenia 2016/425 i są zgodne z normami:
EN ISO 21420: 2020, EN ISO 374-1:2016+ A1:2018 (Typ B), EN ISO 374-2:2019, EN 16523-1:2015+A1:2018, EN ISO 374-4:2019, EN ISO 374-5:2016.

Certyfikat badania typu UE wydany przez: SATRA (Jednostka Notyfikowana Numer 2777)

Certyfikaty badania typu UKCA wydany przez: SATRA (Jednostka Notyfikowana Numer 0321)

Kontrola wyprodukowanych PPE:

CE 2777
SATRA Technology Europe Limited.
Bracetown Business Park.
Clonee.
D15YN2P.
Irlandia.

UK
CA 0321
SATRA Technology Centre Limited.
Wyndham Way, Telford Way,
Kettering, Northamptonshire,
NN16 8SD,
Wielka Brytania.

Deklaracja zgodności oraz instrukcja używania wraz z informacją o importerze dostępna pod adresem strony:
www.mercatormedical.eu

Warunki dotyczące użytkowania

Przed nałożeniem rękawic, zalecane jest dokładne osuszenie skóry rąk. Przed użyciem rękawic należy sprawdzić, czy nie posiadają wad. Rękawice jednorazowe. Należy uważać, aby substancje chemiczne nie przedostały się do wnętrza rękawic przez mankiet. W przypadku przedostania się substancji chemicznej do skóry, należy ją natychmiast zmyć dużą ilością wody z dodatkiem mydła. W trakcie użytkowania, w przypadku przekłucia, pęknięcia lub rozdarcia należy natychmiast zmienić rękawice. Unikać rękawic zabrudzonych od wewnątrz – mogą one wywoływać podrażnienia prowadzące do zapalenia skóry lub poważniejszych obrażeń. Rękawic nie należy używać w kontakcie z otwartym ogniem oraz do ochrony przed wszelkimi ostrymi narzędziami. Rękawice nie są przeznaczone do spawania, do ochrony przed porażeniem elektrycznym, promieniowaniem jonizującym, ani przed działaniem zimnych i gorących przedmiotów.
Ta informacja nie odzwierciedla faktycznego czasu trwania ochrony w miejscu pracy i rozróżnienia między mieszaninami, a czystymi substancjami chemicznymi.
Poziomy degradacji wskazują na zmianę odporności rękawic na przebicie po ekspozycji na prowokującą substancję chemiczną. Odporność chemiczna została oceniona w warunkach laboratoryjnych na podstawie próbek pobranych tylko z dłoni (z wyjątkiem przypadków, gdy długość rękawicy jest równa lub większa niż 400 mm - gdzie testowany jest również mankiet) i dotyczy tylko przetestowanej substancji chemicznej. Odporność chemiczna może być inna, jeśli dana substancja chemiczna jest stosowana w mieszaninie.
Odporność na przebicie została oceniona w warunkach laboratoryjnych i dotyczy wyłącznie badanej próbki. Zaleca się sprawdzenie, czy rękawice są odpowiednie do zamierzonego zastosowania, gdyż warunki w miejscu pracy mogą się różnić od warunków testu w zależności od temperatury, ścierania i degradacji.
W przypadku stosowania rękawice ochronne mogą zapewniać mniejszą odporność na niebezpieczną substancję chemiczną ze względu na zmiany właściwości fizycznych. Ruchy, zadzieranie, tarcie, degradacja spowodowana kontaktem chemicznym itp. mogą znacznie skrócić rzeczywisty czas użytkowania. W przypadku żrących substancji chemicznych degradacja może być najważniejszym czynnikiem do rozważenia przy wyborze rękawic odpornych na substancje chemiczne.
Rękawice nadają się do specjalnych celów, ponieważ są to rękawice ochronne, w których ryzyko urazu nadgarstka uważa się za minimalne, rękawice są krótsze niż EN ISO 21420 min. wymóg długości.

Składniki/składniki niebezpieczne

Niektóre rękawice mogą zawierać składniki będące przyczyną wystąpienia alergii u osób na nie uczulonych, u których mogą powstawać kontaktowe podrażnienia i/lub reakcje alergiczne. W przypadku wystąpienia reakcji alergicznej należy natychmiast zwrócić się o pomoc lekarską.

Utylizacja

Używane rękawice mogą być zanieczyszczone zakaźnymi lub innymi niebezpiecznymi substancjami. Należy się ich pozbyć zgodnie z obowiązującymi lokalnymi przepisami. Zakopywanie lub spalanie rękawic należy przeprowadzać w warynkach kontrolowanych.

Zastosowanie

Niesterylne rękawice ochronne z grubszymi ściankami i diamentową teksturą, zapewniające idealny chwyt oraz ochronę przy pracy w tłustym i mokrym środowisku.
Przeznaczone do używania w miejscach, gdzie istnieje potrzeba ochrony przed niebezpiecznymi substancjami i czynnikami zakaźnymi. Są to rękawice odporne na substancje chemiczne zaklasyfikowane jako Środek Ochrony Indywidualnej kategorii III. Projekt i oznakowanie rękawic odpowiadają wymaganiom Rozporządzenia 2016/425 o Środkach Ochrony Indywidualnej i obejmują Rozporządzenie ŚOI (UE) 2016/425 wprowadzone do prawa brytyjskiego (kategoria III). Rękawice powinny być używane wyłącznie zgodnie z ich przeznaczeniem.

Producent

MERCATOR MEDICAL (Thailand) Ltd.
88/8 Moo 12 Tambon Kampaengphet,
Amphur Rattaphum,Songkhla 90180,Thailand.
www.mercator.co.th

Importer

Mercator Medical S.A.
Adres: ul. H. Modrzejewskiej 30
31-327 Krakow, Polska
www.mercatormedical.eu

Poziomy odporności na przenikanie zgodnie z EN ISO 374-1:2016+A1:2018		EN ISO 374-4:2019 Degradacja [%]
Poziom1 >10min , Poziom2 >30 min, Poziom3 >60 min, Poziom4 >120min, Poziom5 >240min, Poziom6 >480min		
Wyniki badań zgodnie z EN 16523-1:2015+A1:2018		
Substancja chemiczna	Poziom	
n-Heptan (J)	4	36.8
40% Wodorotlenek sodu (K)	6	-8.1
30% Nadtlenek wodoru (P)	3	31.9
37% Formaldehyd (T)	4	14.8

Uwaga: 1) Minimalna długość rękawic do zastosowań laboratoryjnych zgodnie z EN455-2
2) EN ISO 374-4: 2019 Wyniki degradacji wskazują na zmianę odporności rękawic na przebicie po ekspozycji na prowokującą substancję chemiczną

Badanie zgodnie z EN ISO 374-2:2019 (ISO 2859)		Badanie zgodnie z EN ISO 374-5:2016	
Performance level	AQL	Ochrona przed bakteriami i grzybami	Pass
Level 3	<0,65	Ochrona przed wirusami	Pass
Level 2	<1.5		
Level 1	< 4.0		

Piktogramy i symbole używane na opakowaniu

Produkt do jednorazowego użytku	Produkt niejałowy	Bezpudrowe rękawice
Dodatkowe informacje po wewnętrznej stronie opakowania	Trzymaj z daleka od promieni słonecznych i fluorescencyjnego	Trzymać z dala od ozonu
Jakość rękawic nie jest gwarantowana w przypadku uszkodzenia opakowania	Limit temperatury / przechowywać w temperaturze 5-35°C	50 rękawic wg wagi
Chronić przed wilgocią, przechowywać w suchym miejscu	Rękawice chroniące przed zagrożeniami chemicznymi substancje chemiczne oznaczone literą	Pudełko zrobione z papieru kwalifikuje się do recyklingu
Ochrona przed bakteriami, grzybami i wirusami	Data produkcji	Opakowanie można traktować jak odpad komunalny
Producent, symbolowi powinny towarzyszyć nazwa i adres producenta	Symbol dot. kontaktu z żywnością (można używać przy kontakcie z żywnością, szczegóły w instrukcji)	Kod partii
Data ważności	Zgodność z regulacjami rynku Rosyjskiego	Zgodność z regulacjami rynku Ukraińskiego
Zajrzyj do instrukcji obsługi	Numer referencyjny	

MERCATOR

JAK ZAKŁADAĆ RĘKAWICE?

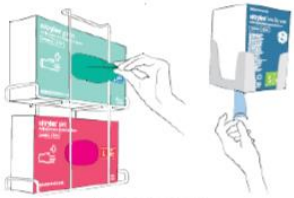

Pobierz jedną rękawicę
z opakowania wyciągając ją za mankiet.

Trzymając rękawicę za mankiet, nałóż na dłoń przeciwną
do tej która wyciągała rękawicę
z opakowania nie dotykając powierzchni roboczej.

Naciągnij rękawicę na prawą rękę.

Wyciągnij drugą rękawicę za pomocą dłoni
na której masz już założoną rękawicę.

Nałóż rękawicę na dłoń i ułóż równomiernie.

Gotowe!

JAK ZDEJMOWAĆ RĘKAWICE?

Chwyć rękawicę palcem przeciwnej ręki
na wysokości mankietu.

Wywiń rękawicę
do połowy dłoni.

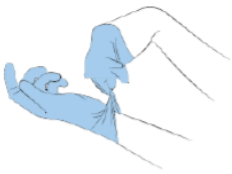

Drugą rękawicę chwyć
za jej zewnętrzną krawędź.

Podczas zdejmowania rękawic
wywijaj rękawice "na lewą stronę"

Chwyć obie rękawice nie dotykając
skontaminowanej ściany rękawic.

Zdjęte rękawice traktować
jako odpad medyczny.